



VOTA CON SEGURIDAD Y CONFIANZA



**SE HAN REORDENADO ALGUNOS COLEGIOS ELECTORALES,
Y AÚN ES POSIBLE VOTAR POR CORREO CON FACILIDAD.**



Segura e Hijos

desde 1965

COCINAS · BAÑOS · REVESTIMIENTOS · MADERA · HOGAR · MATERIALES · EXTERIORES



Visita nuestros Showrooms y descubre todas las **soluciones personalizadas y a medida** de las que disponemos para llevar a cabo tu proyecto de **EXTERIOR** o **PISCINA**. Además, contamos con un **equipo de decoradores** que ponemos a tu disposición para **crear tus proyectos** y te asesoren en aquello que necesites.

Más información sobre Muros y Cubiertas Vegetales, en nuestros teléfonos habituales o a través del mail: infoweb@seguraehijos.es

¡¡Visita nuestra tienda Online, consulta todas nuestras promociones semanales disponibles y descubre nuestro **OUTLET en Fuente el Saz**!!

Avda. Tenerife, 16 **San Sebastián de los Reyes** 91 652 39 00
Cmno. de la Carrera, 10 **Fuente el Saz de Jarama** 91 620 06 11

www.seguraehijos.es

Servicio 24H

91 654 00 94



DESATRANCOS | OBRAS DE POCERÍA



ANTES / DESPUÉS



ANTES / DESPUÉS



serlial@serlial.es | www.serlial.es

C/Valgrande, 25 Nave F - Pol. Industrial Alcobendas - 28108 Madrid

sumario.

16 ABRIL 2021 • Nº495

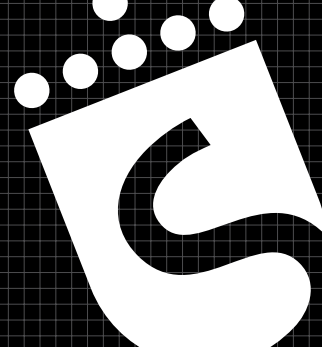

04 Agenda cultural de la segunda quincena de abril

17 Programa de actividades para las personas mayores

25 Nuestros vecinos: Miguel Arranz, ex Juez de Paz

06 Relación de locales y mesas electorales de las elecciones a la Asamblea de Madrid

20 La Ley de Protección de los Consumidores incorpora el concepto de 'persona consumidora vulnerable'

26 Abierto el plazo de admisión en los centros educativos públicos

14 El Centro de Naturaleza Dehesa Boyal estrena blog para todos los públicos

22 El VI Duatlón de San Sebastián de los Reyes bate récords de participación

27 El Rincón de la Historia



www.laplazadesanse.es

Suscríbete en la newsletter y recibe cada semana la información más actual de tu ciudad

Edita: Ayuntamiento de San Sebastián de los Reyes. Tel. 91 659 71 00, informacion@ssreyes.org // **Alcalde-Presidente:** Narciso Romero Morro // **Jefe de Medios de Comunicación:** Luis M. Candil Martín // **Redacción:** Javier Rangel, Laura Rodríguez y Guillermo Escobar // **Auxiliares de Redacción y Documentación:** M^{ra} Carmen Castellanos, Carmen García Escobar // **Fotografía:** Alejandro Rodríguez // **Redacción:** 91 659 71 34 y 91 625 88 19, comunicacion@ssreyes.org // **PRODUCCIÓN EDITORIAL:** Editorial MIC // **Publicidad:** Editorial MIC. Telf.: 649 834 913, rosana@editorialmic.com // **Redactor jefe:** Juan Diego Tobajas, laplaza@editorialmic.com // **Distribución:** Apadis // **Depósito Legal:** M. 36. 938-1979

Las opiniones vertidas en los artículos de esta publicación son únicamente responsabilidad de su autor/a y no necesariamente coinciden con la línea editorial de "La Plaza de la Constitución"

AGENDA **abr**

TAM

TEATRO

SUEÑOS Y VISIONES DE RODRIGO RATO

Viernes: 16 abril. Hora: 20:30
Duración aprox: 75 min
Precio único: 10 €

TEATRO

PRINCIPIANTES ¿DE QUÉ HABLAMOS CUANDO HABLAMOS DE AMOR?

Sábado: 17 abril. Hora: 20:00
Duración aprox: 90 min
Precio: 18 €

DANZA

SIN PERMISO, CANCIONES PARA EL SILENCIO

Sábado: 24 abril. Hora: 20:00
Duración aprox: 75 min
Precio: 18 €

PÚBLICO FAMILIAR/ DANZA ALICIA, en el país de las maravillas

Domingo: 25 abril. Hora: 18:00
Duración aprox: 70 min
Precio único: 8/10 €
Edad recomendada: a partir de 4 años.

Universidad Popular

LOS VIERNES DE LA TRADICIÓN XXXI CICLO

Centro de Formación,
Av. Ramón y Cajal, 5
Cada viernes, a las 19:00 horas.

EL TRÍO ELOLA Y ANDERSONS

“La Mar del Mediu”
Viernes, 16 de abril

MICHEL LEE WOLFE “El Astur-Americano”

Viernes, 23 de abril

‘LAS ENTREVISTAS DEL MUSEO’:

Manuel Luna, a las 18:30 h.
Actuación: Manuel Luna y Brena la música, a las 20:00 h.
Viernes: 30 abril

LOS MARTES DEL ARTE

Salón de actos del Centro Municipal de Servicios c/ Federico García Lorca, s/n/
Hora: 19:00

27 DE ABRIL

Constelaciones urbanas I: El otro Madrid. Madrid Oculito

RED DE SALAS DE EXPOSICIONES Sala Martín Chirino

AUTOR: RED ITINER

Las mujeres de Goya, obra gráfica. Hasta el 23 de abril

XXVII SALÓN NACIONAL DE FOTOGRAFÍA “EL LOBO Y EL MADROÑO

Autor: Agrupación Fotográfica de San Sebastián de los Reyes
Del 27 de abril al 17 de mayo

LOS TALLERES DEL CEP

MUJERES EDITORAS
Encuentros **online**: 23 de abril
HORARIO: de 18:00 a 20:00 h.

LA POESÍA DEL TEATRO/ EL TEATRO DE LA POESÍA.

Profesor: Paco Zarzoso.
Encuentros **online**: 22 y 29 de abril.
Horario: de 18:00 a 20:00 h.

XXXVIII Semana del libro infantil y juvenil

ACTIVIDADES DE MAÑANA concertadas con los Centros Educativos

Cuentacuentos en los centros educativos para Educación Infantil y 1º y 2º de Primaria: Elia Tralará, Katúa Teatro, Charo Pita y Paula Carballeira.

ACTIVIDADES DE TARDE

en las Bibliotecas.

Bebecuentos.

Cuentacuentos para niñas y niños de 1 a 3 años. 17:30 y 18:15 h. Elena Octavia y Cidalía Steinko con “Cuentos en un arpa”

• **Miércoles 21** | Biblioteca Claudio Rodríguez

• **Jueves 22** | Biblioteca Marcos Ana

CUENTACUENTOS.

Cuentacuentos para niñas y niños a partir de 4 años.

18:00 h. Aforo limitado. Recogida de entradas media hora antes del inicio de la actividad. Un acompañante por menor.

Paula Carballeira con “El río de la bruja”



▲ ‘Principiantes ¿de qué hablamos cuando hablamos de amor?’, el viernes 17.

Viernes 16 | Biblioteca Marcos Ana
Pep Bruno con “De mi mochila traigo palabras”

Martes 20 | Biblioteca Plaza de la Iglesia

CUENTACUENTOS EN INGLÉS.

Aforo limitado. Recogida de entradas media hora antes de la actividad. Un acompañante por menor. 18:00 h.

Face2Face con: “The Time Machine”. Para niñas y niños a partir de 7 años.

Miércoles 21 | Biblioteca Plaza de la Iglesia

TALLERES

Estrella Escriña con “Libros en pañales. Contar y cantar”.

Para niñas y niños de 6 a 24 meses. Un acompañante por menor. Previa inscripción del 5 al 14 de abril. Sorteo de plazas 15 de abril.

Duración aproximada una hora. Lunes 19 | 17:30 h. | Biblioteca Marcos Ana

Ana Zugasti con “Picasso y el Cubismo al alcance de los más pequeños”

Taller plástico para niñas y niños de entre 5 y 10 años. Un acompañante por menor. Previa inscripción del 5 al 14 de abril. Sorteo de plazas 15 de abril. Duración aproximada, hora y media. Jueves 22 | 17:30 | Biblioteca Claudio Rodríguez

ESPECTÁCULO DE TÍTERES

para conmemorar el 25 aniversario de la Biblioteca Claudio Rodríguez
Rodorín con “Retablillo de títeres y cuentos”

Para público familiar. Aforo limitado. Recogida de entradas media hora antes del inicio de la actividad. Un acompañante por menor. Viernes 23 | 18:00 h. | Biblioteca Claudio Rodríguez.

ACTIVIDADES DE LAS LIBRERÍAS EN LA FERIA DEL LIBRO 2021. DEL 19 AL 26 DE ABRIL:

Las librerías realizan un 10% de descuento en las compras durante toda la semana. El comprador recibirá un bonito regalo en cada establecimiento, en la semana del libro. El 23 de abril, día del Día del Libro, por cada compra regalan una magnífica rosa roja. Además, cada librería ofrecerá ofertas especiales.

DÉJAME QUE TE CUENTE

Sesión de narración oral para adultos. Aforo limitado. Recogida de entradas media hora antes del inicio de la actividad. Paula Carballeira, con **“Los cuentos que no me contaron”**.
Viernes 16 | 19:30 | Biblioteca Marcos Ana

LA POESÍA DEL TEATRO/ EL TEATRO DE LA POESÍA

Organizado por Centro de Estudios de la Poesía. El dramaturgo Paco Zarzoso nos hablará del texto poético en su forma escénica. Para todos los públicos. Encuentros ‘online’: 22 y 29 de abril | De 18 a 20 horas

XIV LECTURA COMPARTIDA DE DON QUIJOTE DE LA MANCHA.

Lectura ‘online’ organizada por las Bibliotecas Municipales en colaboración con Canal Norte Digital. (Edición fácil lectura).
Viernes 23 de abril

Centro Cultural Blas de Otero

Paseo de Guadalajara, 12
Tel.: 916 591 298
www.blasdeotero.org

Voto por correo en las próximas elecciones a la Asamblea de Madrid

En las elecciones del próximo día 4 de mayo de 2021, pueden votar por correo los electores que en la fecha de la votación no vayan a estar en la localidad donde les corresponde ejercer su derecho al voto. También pueden votar por correo los electores que, por enfermedad o incapacidad física no pueden personarse en el lugar de votación. Una vez hecha la solicitud del voto por correo, no se puede votar presencialmente.

¿Cómo se hace para votar por correo?

Con el objetivo de reducir el número de desplazamientos, se puede solicitar el voto por correo de forma telemática. No obstante, esta posibilidad no impide que los electores puedan realizar esta petición de voto presencialmente en las oficinas de Correos.

También se ha abierto, como se explica más adelante, la posibilidad de que el elector pueda entregar su voto al personal de Correos en el mismo momento en el que se le hace entrega en su domicilio de la documentación para votar por correo. Esto le evitará tener que acudir a las oficinas de Correos personalmente para realizar el trámite del envío del voto.

En el caso de que se vaya a acudir a una oficina física de Correos, tanto para solicitar como para enviar el voto, se recomienda solicitar cita previa online para ser atendido y evitar esperas innecesarias.

Solicitud telemática del voto por correo

Los electores pueden solicitar su voto a través de la web de Correos, sin tener que acudir en persona a una oficina postal para realizar esta gestión.

Para poder hacerlo, y evitar así desplazamientos y contacto social, el interesado debe disponer de uno de los certificados digitales aceptados, o bien del DNI electrónico y tener instalado en su ordenador AutoFirma.

Solicitud en las oficinas del voto por correo

La solicitud de voto por correo puede realizarse en todas las oficinas de Correos de España. Esta petición debe ser realizada personalmente por cada elector, salvo en caso de enfermedad o discapacidad –que deberá ser acreditada mediante certificación médica oficial– que le impida la realización personal de dicha petición. En este caso puede ser presentada en nombre del elector por otra persona

autorizada notarial o consularmente. En el momento de formular la solicitud, los interesados deben acreditar su personalidad presentando ante el empleado de la oficina postal el DNI, Pasaporte o carnet de conducir originales.

Con el objetivo de agilizar los trámites y evitar esperas, existe la opción de solicitar cita previa, a través de la app, de la web de Correos o de la Oficina Virtual.

Para ello, tan sólo debe seleccionar la oficina disponible que tenga cita previa y, por último, elegir el día y la hora que más le convenga.

Recepción del voto por correo

Una vez solicitado el voto por correo, ya sea de forma telemática o presencial, la Delegación de la Oficina del Censo Electoral enviará por correo certificado al domicilio indicado en la solicitud del voto por correo la siguiente documentación:

- ▶ Certificado de inscripción en el censo electoral.
- ▶ Sobre dirigido al Sr. Presidente de la Mesa Electoral correspondiente.
- ▶ Sobre con el membrete “Elecciones a la Asamblea de Madrid - 4 de mayo de 2021”.
- ▶ Una papeleta de cada una de las candidaturas proclamadas a la Asamblea de Madrid.
- ▶ Una hoja de instrucciones.

Recibida esta documentación, se introducirá la papeleta de la candidatura elegida en el sobre de votación con el membrete: “Elecciones a la Asamblea de Madrid 4 de mayo de 2021”. En el sobre dirigido al Sr. Presidente de la Mesa Electoral habrá de incluirse:

- ▶ El certificado de inscripción en el censo electoral.
- ▶ El sobre de votación con el membrete “Elecciones a la Asamblea de Madrid 4 de mayo de 2021”.



La recepción de la documentación electoral remitida por la oficina del Censo Electoral debe hacerse personalmente, de acuerdo con el artículo 73.2 de la LOREG.

El personal de Correos deberá comprobar la identidad del elector mediante la exhibición del DNI o cualquier otro documento oficial acreditativo de su identidad, debiendo anotar el número de dicho documento, dando fe de esa recepción personal, sin que en consecuencia sea imprescindible que el elector firme personalmente la entrega.

Envío del voto por correo

Para enviar el voto por correo se puede acudir personalmente a la oficina de Correos (se recomienda solicitar cita previa) o entregar el voto al personal de Correos en el momento en el que acude al domicilio del elector para hacerle entrega de la documentación electoral.

En este supuesto, sin menoscabo del requisito del secreto del voto, el personal de Correos puede plantear al elector que le entregue los sobres electorales cumplimentados a cambio de un justificante acreditativo del depósito de su voto, evitándole tener que acudir posteriormente a una oficina de Correos. Todo ello sin perjuicio del derecho del elector a no entregar su voto en ese momento y a hacerlo después, dentro de los plazos legales, en una oficina de correos. ■

“Sigue el vídeo en Canal Norte con tu móvil”



Relación de locales y mesas electorales de las elecciones a la Asamblea de Madrid

Con el objetivo de facilitar el acceso a la ciudadanía para ejercer su derecho al voto, así como mantener todas las medidas sanitarias precisas en todos los colegios electorales, se ha realizado una reordenación de algunos de los espacios dedicados a las elecciones del próximo 4 de mayo. Con esta modificación el Ayuntamiento asegura el cumplimiento estricto de las medidas de salud pública frente a la COVID-19.



“Sigue el video en Canal Norte con tu móvil”

Distrito	Sección	Mesa	Colegio	Dirección
1	1	U	Edificio de Servicios Municipales El Caserón	Plaza de la Constitución, 4
1	2	U	Edificio de Servicios Municipales El Caserón	Plaza de la Constitución, 4
1	3	A	Edificio de Servicios Municipales El Caserón	Plaza de la Constitución, 4
1	3	B	Edificio de Servicios Municipales El Caserón	Plaza de la Constitución, 4
1	4	A	Pabellón V Centenario – Fuentesanta	C/ Real, 114
1	4	B	Pabellón V Centenario – Fuentesanta	C/ Real, 114
1	5	A	Pabellón V Centenario – Fuentesanta	C/ Real, 114
1	5	B	Pabellón V Centenario – Fuentesanta	C/ Real, 114
1	6	A	Pabellón V Centenario – Fuentesanta	C/ Real, 114
1	6	B	Pabellón V Centenario – Fuentesanta	C/ Real, 114
1	7	U	C.E.I.P. Silvio Abad	C/ Juan XXIII, 1
1	8	A	C.E.I.P. Silvio Abad	C/ Juan XXIII, 1
1	8	B	C.E.I.P. Silvio Abad	C/ Juan XXIII, 1
1	9	A	C.E.I.P. Francisco Carrillo	Av. Párroco Miguel Ruiz Felguera, 2
1	9	B	C.E.I.P. Francisco Carrillo	Av. Párroco Miguel Ruiz Felguera, 2
1	10	U	C.E.I.P. Francisco Carrillo	Av. Párroco Miguel Ruiz Felguera, 2
1	11	U	C.E.I.P. Francisco Carrillo	Av. Párroco Miguel Ruiz Felguera, 2
1	12	A	C.E.I.P. Francisco Carrillo	Av. Párroco Miguel Ruiz Felguera, 2
1	12	B	C.E.I.P. Francisco Carrillo	Av. Párroco Miguel Ruiz Felguera, 2
1	14	A	C.E.I.P. Silvio Abad	C/ Juan XXIII, 1
1	14	B	C.E.I.P. Silvio Abad	C/ Juan XXIII, 1
1	15	A	C.E.I.P. Silvio Abad	C/ Juan XXIII, 1
1	15	B	C.E.I.P. Silvio Abad	C/ Juan XXIII, 1
1	17	A	Pabellón Valvanera	Av. de la Sierra, 20
1	17	B	Pabellón Valvanera	Av. de la Sierra, 20
1	18	A	Pabellón Valvanera	Av. de la Sierra, 20
1	18	B	Pabellón Valvanera	Av. de la Sierra, 20
1	19	A	Pabellón Valvanera	Av. de la Sierra, 20
1	19	B	Pabellón Valvanera	Av. de la Sierra, 20
1	20	U	Pabellón Valvanera	Av. de la Sierra, 20
1	21	U	Pabellón Valvanera	Av. de la Sierra, 20
1	22	U	C.E.I.P. Enrique Tierno Galván	Av. Valencia, 1
1	23	U	C.E.I.P. Enrique Tierno Galván	Av. Valencia, 1
1	24	U	C.E.I.P. Enrique Tierno Galván	Av. Valencia, 1
1	25	A	Pabellón Valvanera	Av. de la Sierra, 20
1	25	B	Pabellón Valvanera	Av. de la Sierra, 20
1	26	A	Pabellón Valvanera	Av. de la Sierra, 20
1	26	B	Pabellón Valvanera	Av. de la Sierra, 20
1	27	A	Pabellón Valvanera	Av. de la Sierra, 20
1	27	B	Pabellón Valvanera	Av. de la Sierra, 20
1	27	C	Pabellón Valvanera	Av. de la Sierra, 20
1	28	A	C.E.I.P. Antonio Buero Vallejo	C/ Vizcaya, 28
1	28	B	C.E.I.P. Antonio Buero Vallejo	C/ Vizcaya, 28

Distrito	Sección	Mesa	Colegio	Dirección
1	29	A	C.E.I.P. Antonio Buero Vallejo	C/ Vizcaya, 28
1	29	B	C.E.I.P. Antonio Buero Vallejo	C/ Vizcaya, 28
1	30	A	C.E.I.P. Príncipe Felipe	Av. Lomas del Rey, 7
1	30	B	C.E.I.P. Príncipe Felipe	Av. Lomas del Rey, 7
1	31	A	C.E.I.P. Antonio Machado	Av. Valencia, 7
1	31	B	C.E.I.P. Antonio Machado	Av. Valencia, 7
1	32	A	Trinity College	C/ Hoces del Duratón, 4
1	32	B	Trinity College	C/ Hoces del Duratón, 4
1	33	A	Trinity College	C/ Hoces del Duratón, 4
1	33	B	Trinity College	C/ Hoces del Duratón, 4
1	33	C	Trinity College	C/ Hoces del Duratón, 4
1	34	U	C.E.I.P. Príncipe Felipe	Av. Lomas del Rey, 7
1	35	A	Pabellón Eduardo López Mateo	Av. Aragón, 2
1	35	B	Pabellón Eduardo López Mateo	Av. Aragón, 2
1	35	C	Pabellón Eduardo López Mateo	Av. Aragón, 2
1	36	A	C.E.I.P. Antonio Machado	Av. Valencia, 7
1	36	B	C.E.I.P. Antonio Machado	Av. Valencia, 7
1	37	A	Centro de Barrio Los Arroyos	Av. Castilla y León, 6
1	37	B	Centro de Barrio Los Arroyos	Av. Castilla y León, 6
1	38	A	Centro de Barrio Los Arroyos	Av. Castilla y León, 6
1	38	B	Centro de Barrio Los Arroyos	Av. Castilla y León, 6
1	39	A	Pabellón Eduardo López Mateo	Av. Aragón, 2
1	39	B	Pabellón Eduardo López Mateo	Av. Aragón, 2
1	40	U	C.E.I.P. Príncipe Felipe	Av. Lomas del Rey, 7
1	41	A	C.E.I.P. Príncipe Felipe	Av. Lomas del Rey, 7
1	41	B	C.E.I.P. Príncipe Felipe	Av. Lomas del Rey, 7
1	42	A	Pabellón Eduardo López Mateo	Av. Aragón, 2
1	42	B	Pabellón Eduardo López Mateo	Av. Aragón, 2
1	43	A	Trinity College	C/ Hoces del Duratón, 4
1	43	B	Trinity College	C/ Hoces del Duratón, 4
1	43	C	Trinity College	C/ Hoces del Duratón, 4
1	44	A	Pabellón Eduardo López Mateo	Av. Aragón, 2
1	44	B	Pabellón Eduardo López Mateo	Av. Aragón, 2
1	45	A	C.E.I.P. Miguel Delibes	C/ Alonso Zamora Vicente, 10
1	45	B	C.E.I.P. Miguel Delibes	C/ Alonso Zamora Vicente, 10
1	46	A	C.E.I.P. Miguel Delibes	C/ Alonso Zamora Vicente, 10
1	46	B	C.E.I.P. Miguel Delibes	C/ Alonso Zamora Vicente, 10
1	47	A	Pabellón Infantas Elena y Cristina	Av. Matapiñonera, 28
1	47	B	Pabellón Infantas Elena y Cristina	Av. Matapiñonera, 28
1	47	C	Pabellón Infantas Elena y Cristina	Av. Matapiñonera, 28
1	48	A	C.E.I.P. Miguel Delibes	C/ Alonso Zamora Vicente, 10
1	48	B	C.E.I.P. Miguel Delibes	C/ Alonso Zamora Vicente, 10
1	49	A	Pabellón Eduardo López Mateo	Av. Aragón, 2
1	49	B	Pabellón Eduardo López Mateo	Av. Aragón, 2
1	50	A	C.E.I.P. Tempranales	Bv. Picos de Europa, 10
1	50	B	C.E.I.P. Tempranales	Bv. Picos de Europa, 10
1	50	C	C.E.I.P. Tempranales	Bv. Picos de Europa, 10
1	50	D	C.E.I.P. Tempranales	Bv. Picos de Europa, 10
1	51	A	Pabellón Infantas Elena y Cristina	Av. Matapiñonera, 28
1	51	B	Pabellón Infantas Elena y Cristina	Av. Matapiñonera, 28
1	52	A	C.E.I.P. Miguel Delibes	C/ Alonso Zamora Vicente, 10
1	52	B	C.E.I.P. Miguel Delibes	C/ Alonso Zamora Vicente, 10
1	53	A	C.E.I.P. Tempranales	Bv. Picos de Europa, 10
1	53	B	C.E.I.P. Tempranales	Bv. Picos de Europa, 10
1	54	A	Pabellón Eduardo López Mateo	Av. Aragón, 2
1	54	B	Pabellón Eduardo López Mateo	Av. Aragón, 2
1	55	A	C.E.I.P. Miguel Delibes	C/ Alonso Zamora Vicente, 10
1	55	B	C.E.I.P. Miguel Delibes	C/ Alonso Zamora Vicente, 10

El TAM ofrece dos grandes espectáculos: 'Sin permiso. Canciones para el silencio' y 'Alicia en el País de las Maravillas'

En conmemoración del Día Internacional de la Danza, que se celebra el día 29 de abril, el Teatro Adolfo Marsillach ofrece dos espectáculos muy diferentes y con una calidad superlativa.



▲ Esta versión teatral de 'Alicia en el País de las Maravillas' se representará el domingo 25.

Las obras elegidas son 'Sin permiso. Canciones para el silencio', el sábado 24, a las 20:00 horas, y 'Alicia en el país de las maravillas', que se representará el domingo 25, a las 18:00 h. 'Sin permiso. Canciones para el silencio' es un montaje íntimo, de una delicadeza extraordinaria que requiere que el espectador mantenga una actitud activa sobre todo lo que va sucediendo en el escenario, fruto del trabajo, el talento y la inspiración de una bailaora extraordinaria como Ana Morales. La bailaora, junto a su compañero director,

Guillermo Weickert; un bailarín y coreógrafo único, José Manuel Álvarez; un cantautor, Juan José Amador, un guitarrista, Antonio Suárez, Canito y Daniel Suárez a cargo de la batería y música electrónica, crea una obra maestra absoluta

'Alicia en el País de las Maravillas' es una novela de fantasía escrita por el matemático, fotógrafo y escritor británico Charles Dodgson, bajo el seudónimo de Lewis Carroll, publicada en 1865. La compañía CaraBanza ejecuta una suite del ballet compuesto por Johann Strauss II en 1899

dedicado a la Cenicienta. La elección de la música viene dada por la adecuación de los temas seleccionados al carácter de la obra y por la coetaneidad del compositor y el escritor.

La historia desarrolla las aventuras de la pequeña Alicia tras caer en un agujero y llegar a un mundo poblado por humanos y criaturas increíbles que le hacen comprender que crecer y madurar no supone abandonar el niño que llevas dentro y que la fantasía y los sueños permanecen a pesar del tiempo. ■

TAM,

Av. de Baunatal, 18

'Sin permiso. Canciones para el silencio'

Sábado, 24/ Hora: 20:00

Duración aprox: 75 min

Precio: 18 €

'Alicia en el País de las Maravillas'

Domingo: 25/ Hora: 18:00

Duración aprox: 70 min

Precio único: 8/10 €

Edad recomendada: a partir de 4 años

La Agrupación Fotográfica de Sanse cede parte de su colección fotográfica al Ayuntamiento

Carlos Carneiro, presidente de la Agrupación Fotográfica San Sebastián de los Reyes (AFSSR) y Juanjo Rodríguez (promotor del convenio entre esta Asociación y el Ayuntamiento) hicieron entrega en las instalaciones municipales de una nueva colección para el fondo de imágenes que la Asociación tiene en depósito tras la firma de un convenio de colaboración con el Ayuntamiento. Esta nueva cesión, que fue recibida por Alejandra Muñago-



▲ Entrega de la nueva colección de fotos.

rri, concejala de Archivo; y por Miguel López, responsable del Archivo, forma parte de las imágenes que fueron presentadas a los premios 'El Lobo y el Mardroño' del año 2019, ya que fue la última edición que pudo celebrarse antes de la pandemia de la Covid-19.

Hasta el momento, el Archivo Municipal conserva 315 fotografías que serán digitalizadas para facilitar la conservación y la distribución de estos originales de extraordinaria calidad. ■

Todo preparado para celebrar la XXXVIII Semana del libro infantil y juvenil

Además de las actividades en las Bibliotecas y colegios, el 23, Día del Libro, las librerías regalan una rosa roja y ponen en marcha ofertas especiales. Con una gran oferta en los centros educativos y en las Bibliotecas Municipales, Marcos Ana, Claudio Rodríguez y Plaza de la Iglesia, vuelve a nuestra ciudad la Semana del Libro Infantil y Juvenil, que con esta edición son ya 38 las que se celebran con el objetivo de transmitir y fomentar la lectura entre los más jóvenes.



En esta ocasión, las sesiones de narración oral tendrán un especial protagonismo, para lo que se han organizado a lo largo del mes de abril varias sesiones especiales como bebecuentos, para niñas y niños de 1 a 3 años; cuentacuentos, a partir de 4 años. También habrá sesiones de cuentacuentos en inglés Face2face, con Busy Bee, para niñas y niños de 3 a 8 años, en la Biblioteca Marcos Ana; y *The Time Machine*, a partir de 7 años, en la Biblioteca de la Iglesia.

En los centros educativos de Infantil y 1º y 2º de Primaria se realizarán también actividades de mañana y de tarde, también con cuentacuentos, bebecuentos a cargo de Elia Tralará, Katúa Teatro, Charo Pita y Paula Carballeira.

También ha estado incluido el XII Concurso Escolar de Lectura en Público para Educación Primaria y Secundaria, cuya final se celebró en marzo, en el que

el alumnado desarrolla habilidades de comunicación social a través de la lectura en voz alta, tal y como han acreditado Gabriel Ekam Gaytán de Ayala, del CEIP Nuestra Señora de Valvanera, lector ganador 3º y 4º Primaria; y Sandra Robles Ariza, Lector ganador 5º y 6º Primaria del CEIP San Sebastián, centro educativo que ha resultado ganador en Primaria.

Este año también es muy especial para la Biblioteca Claudio Rodríguez que celebra el 25 aniversario de su inauguración con el espectáculo familiar de Rodorin "Retablillo de títeres y cuentos", que se celebrará en esta biblioteca el viernes, 23 de abril.

El Ayuntamiento organiza, además, un interesante sorteo. Al comprar un libro y subir tu foto con el 'hashtag' #LibreríasDeSanse a Twitter,

Instagram o Facebook, participarás, el 30 de abril, en el sorteo de tres lotes de productos de papelería y librería por valor de 100 euros cada uno. No te olvides de guardar el ticket de tu compra...

Asimismo, destaca el programa de bonos descuento que el Ayuntamiento pone para esta semana con la colaboración de ACENOMA. Por cada 30€ de gasto en las librerías indicadas más abajo, te ahorras 10€. Descárgate, además, la App Miubic y ¡busca tu regalo directo!

Las librerías participantes en esta feria del libro son: Capitel, Av. Quiñones, 7; Don Papelón, Av. Castilla la Mancha, 49; Emyte, Av. Colmenar Viejo, 10; Emyte, c/ Ascensión Gómez, 4; Generación X, Av. Baunatal, 2; Merchus, Av. La Rioja, 16; Pernatel Librería, c/ Real, 68; y Queyo, c/ Cervantes, 24.

También se celebrará una sesión de narración oral para adultos, el día 16, en la

Biblioteca Marcos Ana, los días 22 y 29, el Centro de Estudios de la Poesía organiza un encuentro sobre 'La poesía en el teatro'. Y el Día Internacional del Libro, el 23 de abril, la XIV Lectura compartida de Don Quijote de la Mancha online y edición fácil lectura, organizada por las Bibliotecas Municipales en colaboración con Canal Norte Digital. ■

Apoyo a las librerías locales

El Ayuntamiento, a través de la Delegación de Desarrollo Local, Comercio, Pymes e Industria, también ha desarrollado diversas actividades e incentivos en un decidido apoyo a las librerías del municipio en colaboración con la asociación ACENOMA. Entre los días 19 y 26 de abril, destacan las siguientes:

- ▶ El viernes 23 de abril, Día del Libro, el Ayuntamiento ha querido tener un detalle especial con todo aquel que haga homenaje a este importante día, por lo que, al realizar una compra en una librería, esta vendrá acompañada por una rosa roja. Además, cada librería contará con ofertas especiales.
- ▶ Durante toda la semana, las librerías efectuarán un 10% de descuento en compras.
- ▶ Con tus compras en cada establecimiento, en la Semana del Libro, recibirás un bonito marcapáginas y una práctica bolsa.



"Sigue el vídeo en Canal Norte con tu móvil"



HELP4U CENTRO DE NEGOCIOS

Despachos-Salas de Reunión
Coworking-Domiciliación de sociedades

34 91 623 73 00
www.help4u.es

Espacios de trabajo inmediatos, adaptados y flexibles

YA!

TELETRABAJA

Domicilio Social - Correo - Atención Telefónica
Salas y Despachos por Horas - Alquiler de Oficinas

DESDE 1 € AL DÍA !

91 829 85 00 www.oficinasYA.es

DORMILAND

TIENDAS DE DESCANSO Y CONFORT
PROFESIONALES EN COLCHONES Y SOFAS

SANSE: C/ Isla Alegranza, 6 · Nave 35
ALGETE: C/ Río Tormes 4-6

EN PRIMAVERA
ROSAS, BESOS
Y **ORGASMOS**

Avda Camino de lo Cortao 13

www.lysstore.com

lys Supermercado electrónico

FACILITY SERVICES
"Nuestra experiencia tu mejor garantía"

CONFIANZA | PROFESIONALIDAD | RESPONSABILIDAD | CALIDAD

ESPECIALISTAS: PAVIMENTOS Y TEXTILES
CRISTALES EN ALTURA CON PÉRTIGA DE AGUA OSMOTIZADA
PEQUEÑOS MANTENIMIENTOS EN COMUNIDADES Y CENTROS DE NEGOCIO
LIMPIEZAS DE MANTENIMIENTOS · LIMPIEZAS DE OBRA · LIMPIEZAS ESPECIALES
SERVICIO DE CONSERJERÍA · SERVICIO DOMÉSTICO · SUMINISTRO DE MATERIALES

Contacto: 91 203 85 00 · www.clean4you.es

[f](#) [v](#) [i](#) [in](#)

Jardines y terrazas ¡Te dan la vida!

Disfrútalos
al máximo
con las mejores
ofertas



En tu tienda de **San Sebastián de los Reyes**

C.C. Megapark. Plaza del Comercio, s/n

Tel: 916 590 400

Horario: de lunes a viernes de 7:30 a 22:00 h.

Sábados de 9:00 a 22:00 h. Domingos y festivos de 10:00 a 22:00 h.

Materiales de construcción: de lunes a viernes de 7:00 a 21:00 h.

Sábados de 8:30 a 21:00. Domingos y festivos de 10:00 a 15:00 h.

LEROYMERLIN
Da vida a tus ideas

leroymerlin.es

PARA LOS VOTANTES

- Preferentemente **llevar el voto preparado desde casa.**
- **Horarios recomendados para votar:**
Personas mayores de 65 años:
10:00 a 12:00 horas.
Sintomáticos o con enfermedad activa:
19:00 a 20:00 horas.
- Solo puede **acceder el votante***
*Y un ayudante en caso de disfuncionalidad.
- **Uso obligatorio del gel hidroalcohólico** previo a votar.
- Depositar en la bandeja el DNI/ Pasaporte con la **foto hacia arriba.**
- Mostrar el sobre cerrado a los miembros de la mesa.
- No retirar la **mascarilla** a excepción de que la mesa lo requiera para la identificación.
- Respetar **distancia de seguridad y aforos.**

EN LOS LOCALES ELECTORALES

- Se dispondrá de **gel hidroalcohólico, guantes desechables y mascarillas quirúrgicas.**
- **Recorrido diferenciado** de entrada y salida.
- Intensificación de la **limpieza y desinfección.**
- **Ventilación** adecuada.
- **Responsables de seguridad** para controlar accesos y cumplimiento de las normas sanitarias.

INTEGRANTES DE LAS MESAS

- 2 botes de gel hidroalcohólico y guantes desechables.
- 2 mascarillas FFP2 y una pantalla de protección facial.

INTERVENTORES/ APODERADOS

- Recomendación de un interventor por candidatura en cada mesa.

VOTA CON SEGURIDAD Y CONFIANZA



RESTART YOUR LIFE!



DESCUENTOS
DE HASTA EL
70%
EN LA COLECCIÓN
DE PRIMAVERA

Dale vida
a tu estilo

Seguimos
abiertos con
todas las medidas
de seguridad
e higiene

alegra
Parque comercial y de ocio



S.S. de los reyes
thestyleoutlets

Levi's

adidas

O'NEILL

GUESS

S.S. DE LOS REYES A-1 SALIDA 20

El Centro de Naturaleza Dehesa Boyal estrena blog para todos los públicos

Con contenidos diversos, consejos para ahorrar energía o agua y noticias ambientales, el blog del Centro Municipal de Naturaleza Dehesa Boyal ya está disponible para que los vecinos interesados puedan navegar entre las informaciones que ofrece. Alcanzar a todos los públicos en la defensa de nuestro patrimonio y acercar todas las noticias relativas al Centro de Naturaleza es el objetivo del blog.

Si queremos saber, por ejemplo, cómo tendría que ser una casita de pájaro que estemos pensando en fabricar, en el blog sabremos que estas cajas nido se llaman nidales. Y que, en función de si la habitará un mochuelo, un gorrión o un herre-rillo común, deberá tener distintos tamaños. Con entradas regulares, la información se presenta de manera sencilla y visual, de fácil lectura para el usuario, que conocerá todos los detalles de este recurso municipal, de la Concejalía de Medio Ambiente.

El Centro de Naturaleza Dehesa Boyal está en funcionamiento desde el año 2000 y da servicio, principalmente, a la comunidad escolar. En los últimos tiempos ha tenido que adaptarse por varios motivos. El más evidente de todos, por la llegada de la pandemia, que ha modificado su funcionamiento y reducido las visitas de los alumnos de los colegios. Y por otro lado, su modificación fi-



sica, para convertirlo en un centro adaptado, moderno, renovado y accesible.

La creación de este blog pretende servir de defensa de nuestro enorme patrimonio natural. No olvidemos que el Centro se encuentra ubicado en la Dehesa Boyal, nuestro principal tesoro verde, perteneciente al Parque Regional de la Cuenca Alta del Man-

zanares. Por cierto, aquellas personas que quieran poner a prueba sus conocimientos sobre la Dehesa... cuenten con un test con preguntas en la web. ■

“Sigue el vídeo en Canal Norte con tu móvil”



INFANCIA

Teatro musical infantil para celebrar la Semana del Libro

Llega a nuestro auditorio del Centro Joven Sanse, “Dum-Dum”, de la compañía de teatro infantil “Cuentistas Menudos”, una obra de teatro musical dirigida a niños y niñas de 4 a 9 años, que se podrá disfrutar el sábado 24 de abril, a las 18:00 h.

El Ayuntamiento, en concreto la Delegación de Infancia, ofrece de nuevo y con motivo de la Semana del Libro, la oportunidad de que los más pequeños de la casa puedan disfrutar de un tiempo de ocio muy especial con una obra de teatro musical, donde la diversión, el entretenimiento, el ritmo, la imaginación...estarán más que aseguradas.

Las entradas son gratuitas pero el aforo limitado, por ello, para recoger las localidades, hay que solicitar cita previa, llamando al teléfono 91 652 08 89. Se concederán un máximo de cinco por fa-

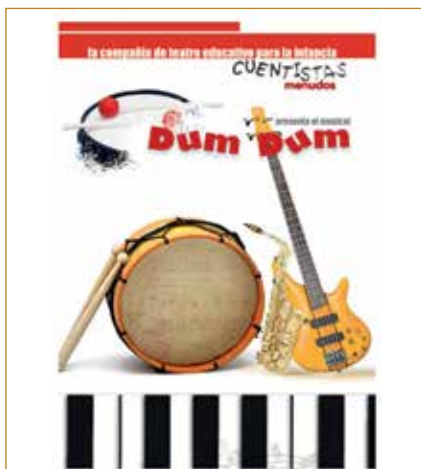

milia de convivientes y se entregarán, por orden de solicitud, del 19 al 22 de abril.

El acceso al auditorio se realizará en dos franjas horarias, que se indican en cada entrada (están todas preasignadas y no son intercambiables).

Se ruega puntualidad ya que, una vez iniciada la función, no se podrá acceder al auditorio. No se puede acudir con carritos de bebé, ya que no se permite la entrada al edificio con los mismos ni se dispone de servicio de consigna. En beneficio de todos, es necesario mantener y respetar todo los protocolos prescritos por Sanidad y la Comunidad de Madrid. ■



DISFRUTA DE TODA LA TRADICIÓN DEL MEJOR CAFÉ 100% COLOMBIANO
¡CERCA DE CASA!



- Tueste natural.
- En grano o molido.
- Adaptamos la molienda del café según tu método de preparación. (MÁQUINA ESPRESSO, FILTRADO, ITALIANA...)
- Contamos con ediciones limitadas de variedades y procesos de cafés de especialidad.
- Marcas blancas. DISEÑO / DESARROLLO / ENVASADO Y ETIQUETADO
- Precios especiales para mayoristas y hostelería.

Take Away

Calle de los Manzanos 13B, Nave 3,
San Sebastián de los Reyes, Madrid

COMPRA ONLINE: www.caferaizal.es SIGUENOS EN:
916 05 91 24 f i u p

CRISTALERÍA SANSE, S.L.

ACRISTALAMIENTOS EN GENERAL VIDRIO LAMINADO
CLIMALIT - ESPEJOS - ESCALERAS DE CRISTAL
CUADROS Y MOLDURAS LÁMINAS - PORTAFOTOS
ARTÍCULOS DE DECORACIÓN

30% DTO. DESCUENTOS EN MAMPARAS DE BAÑO Y DUCHA
25% DTO. DESCUENTO EN PLATOS DE DUCHA
20% DTO. DESCUENTO EN MUEBLES DE BAÑO Y GRIFERÍA



CAMBIAMOS SU BAÑERA
POR PLATO DE DUCHA

REFORMAMOS SU BAÑO

EXPOSICIONES

C/ José Hierro, 13 - Esquina Rosa Chacel, 2
Tlf. 91 667 12 98 - dehesa@cristalerias-sanse.es
Avda. De La Sierra, 31 - Tlf. 639 48 38 55
San Sebastián De Los Reyes (Madrid)



Idiomas Berlitz®

916514923
info@berlitz-ssreyes.es
www.berlitz.es
Pza. del Tejar, 1
28703 S.S. de los Reyes



Cursos Empresas

Programas Especializados
E learning / Presencial

Formación
e-learning



Niños desde 4 años
Preparación exámenes
oficiales



Cursos Adultos

Grupos reducidos
Cursos One to One

529º ANIVERSARIO DE LA FUNDACIÓN
DE SAN SEBASTIÁN DE LOS REYES

FIESTA
DEL 2 DE MAYO

SÁBADO 1 DE MAYO

11:00 h. Cardio-Box con la colaboración de AOSSA SPORT (Delegación de Deportes). Acceso libre hasta completar aforo.

12:30 h. Espectáculo infantil "Toys: Una historia de juguetes". Con reserva previa. Máximo 2 adultos por niño.

20:30 h. Fran Valenzuela canta a Alejandro Sanz. Con reserva previa. Máximo 4 personas por DNI.

22:00 h. Arrebató pirotécnico a cargo de Vulcano.

*Reservas del 20 al 30 de abril en el teléfono 916238190. Solo empadronados.

Participa en uno de los **JUEGOS DE LA FUNDACIÓN** (infantil o adultos) y entra en un sorteo depositándolo en los buzones habilitados. Más información y descarga en la web www.ssreyes.org

DOMINGO 2 DE MAYO

12:00 h. Ofrenda floral en el Monumento de los Reyes Católicos.

13:00 h. Acto institucional de la fundación de San Sebastián de los Reyes (CON INVITACIÓN).

Actuación de la Banda Municipal de Música. Proyección de vídeo sobre la fundación de Sanse.

Actuación de Celia Vergara.

*Todos los espectáculos se realizarán en la Plaza de la Constitución salvo la ofrenda floral.

Acceso exclusivo a la plaza por Calle Milagro.

ruta de la Tapa de la Caldereta a partir del 30 de abril en los establecimientos adheridos.



AYUNTAMIENTO DE
**San Sebastián
de los Reyes**

www.ssreyes.org



La Feria de abril, la Feria del libro y todos los servicios de la Delegación de Personas Mayores

Durante el mes de abril, dentro del programa de actividades virtuales, la Delegación de Personas Mayores, envejecimiento activo y calidad de vida va a mantener la oferta de tutoriales, de servicios y de actividades.

El programa de la segunda quincena es el siguiente:

► **Día 16.- Viajando sin salir de casa.** Sevilla y su Feria de abril (presentado por las voluntarias del Taller de Sevillanas).

► **Día 19.- Compartiendo experiencias.** Tutoriales realizados por el grupo de voluntarios de Igual a Igual; Bolillos, Pintura, Ganchillo y Sevillanas. **Especial Feria de Abril**, realizado por voluntarias del Grupo de Sevillanas.

► **Día 20.- Aula de historia.** Antiguas Civilizaciones, Roma. **Actividad de marcha:** Tempranales.

► **Día 21.- Visitando museos:** Biblioteca Nacional de España.

► **Día 22.- La butaca dorada:** Clásicos del Cine, El Gordo y el Flaco.

► **Día 23.- Tertulia literaria.** Sala virtual con Israel y Mayores inscritos. Literatura y cine. **Especial Feria del Libro**, ruta literaria por el Retiro.

► **Día 25.- La butaca dorada:** teatro español, "El Caso de la mujer asesinadita". De Miguel Mihura.

► **Día 26.- Compartiendo experiencias.** Tutoriales realizados por el grupo de volun-

tarios de Igual a Igual; Bolillos, Pintura, Ganchillo y Sevillanas.

► **Día 27.- Actividad física** y educación para la salud: **Suelo Pélvico.**

► **Día 28.- Espacio de reflexión y ayuda:** "Tu tiempo con" la Abogada. "Las rentas fijas vitalicias. Ventajas y riesgos". **Sala virtual.** "Café de encuentro".

► **Día 29.- La butaca dorada.** Ballet Trocadero de Monte Carlo (Día Internacional de la Danza).



▲ *Visita a la Biblioteca Nacional, el día 21.*

► **Día 30.- Conociendo Madrid.** Madrid Gastronómico. Barrio de La Latina II. **Especial.** Día Internacional del Jazz.

Otros servicios para personas mayores

► **Oferta de actividades físicas grupales al aire libre.** - Psicomotricidad y Marcha (punto activo de mayores situado en el Parque de la Marina)

► **Apoyo y seguimiento individualizado** telefónico o presencial, previa cita a personas mayores frágiles tanto física como cognitivamente.

► **Apoyo psicológico** telefónico o presencial, previa cita.

► **Apoyo y asesoramiento jurídico** telefónico o presencial, previa cita.

Para más información y para pedir cita, contactar por correo en infomayores@ssreyes.org o en los teléfonos del centro de mayores 916539706 y 916593520. También el Canal Youtube Personas Mayores San Sebastián de los Reyes, de la web municipal en Personas Mayores y en la Lista de Difusión de WhatsApp, (la inscripción, con un mensaje de WhatsApp con la palabra 'alta' al teléfono de Infomayores 663 210 960). ■

URBANISMO

El Ayuntamiento habilita un 'Geoportal' para la consulta de información geográfica y urbanística del municipio

La Delegación de Urbanismo ha habilitado de manera abierta a todos los vecinos un 'Geoportal' al que se puede acceder desde la sección de esta concejalía en la web municipal, para la consulta al detalle de la información geográfica y urbanística de su territorio a través de un Sistema de Información Territorial (SIT).

Desde este enlace, los usuarios podrán acceder y consultar la normativa urbanística de la ciudad basada en la cartografía municipal a través de una herramienta en el Sistema de Información Territorial de Urbanismo. Un SIT recoge un conjunto de



herramientas que permite almacenar, organizar, relacionar o manipular una gran cantidad de datos vinculados a una referencia espacial de cualquier ámbito.

En este caso, esta herramienta trabajada desde la Delegación de Urbanismo permitirá al usuario consultar la normativa urbanística municipal sobre la cartogra-

fía municipal. Accediendo al sistema se puede seleccionar un área en concreto del término municipal y consultar datos sobre la clase de suelo, su uso, o qué ordenanza está vinculada a la misma. Además, también se puede saber si el punto consultado tiene algún tipo de protección o qué normativa está relacionada con el mismo.

Desde la Delegación de Urbanismo se avanza que, para conseguir mayor transparencia en los datos del municipio, ésta es la primera fase de una serie de mejoras que vendrán en el futuro, en el que se añadirán más funcionalidades. ■

1

ESCUELA DE IDIOMAS
Berlitz[®]
 Tfno.: 916514923 • info@berlitz-ssreyes.es
 www.berlitz.es

**Inglés - Francés - Alemán - Español
 Italiano - Portugués**

Plaza del Tejar, 1 • S.S. de los Reyes
 28703 Madrid

2

VISITA NUESTRA OFICINA
 C/ Mayor, 3 San Sebastián de los Reyes
 www.hogarnorte.com | 91 652 62 03



hogar norte
 servicios inmobiliarios

3

Cristalería Sanse
 ACRISTALAMIENTO EN GENERAL
 ENMARCACIÓN, LÁMINAS

Muebles de baño,
 accesorios y platos de ducha

**30% descuento
 en mamparas de baño y ducha**

C/ JOSE HIERRO,13 - 91 667 12 98
 AVDA. DE LA SIERRA, 31 - 639 48 38 55
S.S. DE LOS REYES (MADRID)



4

itv alcobendas
 red. itevelesa madrid

Pasa tu ITV
Más rápido
Sin pagar más

**Dto. de hasta 20€
 con tu compra online**

Pide cita a través de
itevelesa.com

Av. de Fuencarral, 100.
 28108 Alcobendas, Madrid

itv digital

- **COMPRAS**
Online en nuestra web.
- **LLEGAS**
y pasas directamente a la línea de inspección.
- **ENTRAS**
Sin procesos administrativos.
- **DISFRUTAS**
Te invitamos a un café.

Encuéntrame

Fácil



5

Estebaranz s.l.
MUDANZAS
GUARDAMUEBLES

Tlf.: 91 316 06 09

Avda. Camino de lo Cortao, 23
28703 San Sebastián de los Reyes
(Madrid)

Fax: 91 373 87 62
www.estebaranz.com
mudanzas@estebaranz.com

Madrid
AHERIDO

6

JARDIN DE LA VEGA
RESIDENCIAL

VIVE EN LA MEJOR ZONA DE
SAN SEBASTIÁN DE LOS REYES

Pisos y Áticos con cómodas terrazas
2, 3 y 4 dormitorios
Próximo al metro Reyes Católicos
Eficiencia Energética

CALIFICACIÓN ENERGÉTICA A

VISITAMOS:
OFICINA DE VENTAS
Paseo de Europa, 26, Planta 2, oficina 7. 28703.
San Sebastián de los Reyes

Por videollamada (Se atiende con cita previa)

CONTACTA CON NOSOTROS:
682 456 935 • 91 456 09 97
www.vivienlanavarrosan.sebastianreyes.com

PREMIER
www.premierresidencial.es

7

amavir
residencias para mayores

**RESIDENCIA Y CENTRO
DE DÍA PARA MAYORES**

ANAVIR LA MARINA
916 590 188

AVENIDA DE CATALUÑA 4
28703 SAN SEBASTIÁN DE LOS REYES

8

Saneamientos Navacerrada, S.A.

Accesorios de baño · Bañeras
Calefacción · Cerámica
Colectividades · Fontanería
Mamparas Muebles de baño
Platos de ducha · Sanitarios
Muebles de cocina · Grifería

Saneamientos Navacerrada

Apartado de correos 105
Avenida de la Fuente Nueva, 9
San Sebastián de los Reyes, 28703, (Madrid)

Tel. 91 659 27 58 | 91 659 27 59
www.saneamientosnavacerrada.com

La Ley General de Defensa de los Consumidores y Usuarios incorpora el concepto de ‘persona consumidora vulnerable’

El pasado mes de enero se aprobó el Real Decreto-ley 1/2021, de 19 de enero, de Protección de los consumidores y usuarios frente a situaciones de vulnerabilidad social y económica, con el objetivo de aumentar su grado de protección. El objetivo es ofrecer una protección más elevada a las personas consumidoras vulnerables especialmente en estos momentos de crisis sanitaria y económica.



▲ Uno de los colectivos de "Personas Consumidores Vulnerables" son los adolescentes.

Se incorpora así a la normativa general de ámbito estatal el concepto de "consumidor vulnerable" que aparecía únicamente en normas de carácter sectorial y ahora se define de forma más amplia y ya no atiende solo a factores económicos. La modificación principal que se incorpora al texto refundido de la Ley General para la Defensa de los Consumidores y Usuarios y otras leyes complementarias, aprobado por Real Decreto Legislativo 1/2007, es la que afecta al artículo 3, en relación al concepto general de consumidor y usuario para incluir la definición de persona consumidora vulnerable. Como consecuencia de ello, se procede también a modificar diversos artículos de dicho texto para adecuar el régimen de derechos de las personas consumidoras vulnerables en el ámbito de aplicación del texto refundido de la Ley General para la Defensa de los Consumidores y Usuarios. El objetivo es ofrecer una protección más elevada a las personas consumidoras vulnerables especialmente en estos momentos en los que la sociedad está viéndose afectada por las consecuencias derivadas de la

crisis sanitaria y económica derivada de la pandemia COVID 19.

Según el Real Decreto-ley 1/2021 "tienen la consideración de personas consumidoras vulnerables respecto de relaciones concretas de consumo, aquellas personas físicas que, de forma individual o colectiva, por sus características, necesidades o circunstancias personales, económicas, educativas o sociales, se encuentran, aunque sea territorial, sectorial o temporalmente, en una especial situación de subordinación, indefensión o desprotección que les impide el ejercicio de sus derechos como personas consumidoras en condiciones de igualdad."

Aunque concretar quiénes son personas consumidoras vulnerables puede ser complejo, existe un consenso general respecto a ciertos grupos sociales a los que aplicaría categoría, como son, personas mayores, personas afectadas por la brecha digital, población migrante, menores y adolescentes, personas con discapacidad funcional, sensorial y/o intelectual, familias monoparentales, familias o mujeres afectadas por la violencia de género. De igual modo, las per-

sonas con alergias o intolerancias alimenticias, habitantes del mundo rural y en general cualquier persona que por estas u otras circunstancias ya sea de manera temporal o crónica tenga mayor dificultad para asimilar información, menor capacidad para acceder a productos más adecuados a su situación o sea más fácilmente influenciado a determinadas prácticas comerciales que pudieran no resultar favorables para su situación.

A partir de ahora no será suficiente con acreditar que se ha facilitado la información según marque la normativa aplicable en cada caso, será necesario facilitarla en un modo acorde a las necesidades y características del consumidor cuando se trate de un "Consumidor Vulnerable".

Cambios en la forma de relacionarnos

Tras el confinamiento vivido desde marzo de 2020, muchas cosas han cambiado, entre otras, la forma de relacionarnos con las distintas administraciones y con empresas privadas. Muchos de los trámites y gestiones que antes se realizaban de manera presencial se han reducido y el modo de comunicación telemático tiende a imponerse. No todas las personas consumidoras tienen los medios necesarios y las habilidades para moverse en este nuevo mundo caracterizado por los continuos avances tecnológicos. La importancia de la inclusión de este nuevo concepto, "Persona Consumidora Vulnerable" es la de definir este grupo social, declarar que es merecedor de una especial protección y establecer que los poderes públicos y las empresas privadas deben otorgarla, asegurándose que las personas consumidoras vulnerables sean atendidas del modo adecuado con el fin de que puedan recibir una información clara, veraz y suficiente que les permita realizar una toma de decisión correcta en la adquisición de productos o contratación de servicios. ■

www.ortopediacercana.com



ORTOPEDIA
CERCANA



Tel. 917 377 081

Calle del Pilar 33. San Sebastian de los Reyes



VITALDENT

Queremos verte sonreír

-20%
DE DESCUENTO
en implantología

SAN SEBASTIÁN DE LOS REYES
Calle Real, 88
91 658 76 60

No acumulable a otras ofertas o promociones. Registro Sanitario: CS14584 Publicidad

Más de 1.000 deportistas, profesionales y aficionados, disputaron la prueba popular

El VI Duatlón de San Sebastián de los Reyes bate récords de participación

El Club Triatlón San Sebastián de los Reyes ha vuelto a organizar este evento deportivo, que en esta ocasión también ha sido Campeonato de Madrid, en el mítico Circuito del Jarama, después de meses sin actividad debido a la pandemia. Además, también pudieron disfrutar de ella más de 400 escolares.

La prueba se desarrolló cumpliendo estrictamente las medidas de seguridad sanitarias, debido a la Covid-19, en un gran ambiente entre todos los participantes y la organización.

Toda la preparación previa se llevó a cabo gracias al esfuerzo de la Junta directiva del Club Triatlón San Sebastián de los Reyes y sus voluntarios que, organizados en distintos grupos de trabajo, fueron desempeñando las numerosas tareas que requiere organizar un evento de esta naturaleza, con más de 1.000 participantes, y llevando a cabo todas las medidas higiénico-sanitarias requeridas. Estas funciones fueron: preparación de la bolsa del corredor, entrega de dorsales en Style Outlets (Asics), movimiento y colocación de todo el material necesarios para la prueba, labores de secretaría, inscripciones y accesos, supervisión de las distintas carreras, avituallamientos, tareas de audio y sonido, etc. Todo este trabajo, que desempeñó el club antes durante y después de la prueba, se llevó con la gran profesionalidad y buen talante que caracteriza al club, cuidando al milímetro cada detalle.

En el ámbito deportivo, la prueba se de-



▲ Clara Pérez quedó tercera en la general.

sarrolló según lo previsto y de acuerdo las especiales circunstancias. Los deportistas arrancaron por tandas, con diferencia de más de una hora entre una y otra, de diez en diez, con varios segundos de diferencia.

Salieron primero los infantiles y juveniles, luego las dos tandas masculinas; posteriormente, la femenina y, por último, los escolares por la tarde.

El recorrido fue muy divertido, con una bicicleta dura y rápida, en el mítico circuito del Jarama, plagado de curvas, subidas y bajadas, con lo que los deportistas disfrutaron al máximo. Diego Métrida, del AD Triatlón Ecosport Alcobendas, y Marta Cabello, del Club de Triatlón Diablillos de Rivas, se llevaron el triunfo en la categoría absoluta.

Muchos deportistas de nuestro club quisieron participar en este evento, y varios de ellos alcanzaron una merecida medalla en sus respectivos grupos de edad: Marta Puy, Silvia Bernal, Alberto Bermejo e Irurozqui Soto. Nuestra ya mítica Clara Pérez quedó tercera en la general. Los chicos alcanzaron una séptima posición por equipos, y las chicas, cuartas. Enhorabuena a todos ellos.

Esta prueba, que ha dejado un buen sabor de boca y ganas de más, ha renovado la ilusión por la competición y deja claro que es posible llevar a cabo un evento como éste de una forma sana y segura para todos. ■

Cuadro de honor

Clasificación General

Femenina:

1º	Marta Cabello Árias
2º	Marta García Llorente
3º	Clara Pérez González

Masculina:

1º	Diego Métrida Zamarra
2º	Iván Gil Gómez
3º	Guillermo Cuchillo

Clasificación Junior

Femenina:

1º	Lucía Acosta Suárez
2º	Paloma Suárez Dávila
3º	Sara Morales Sánchez

Masculina:

1º	Jorge Figueras Márquez
2º	Nicolás Heredero
3º	Ander Michelena

Clasificación Juvenil

Femenina:

1º	Elena Viejo Campos
2º	Alejandra Martínez González
3º	Carla Martínez González

Masculina:

1º	Pelayo González Túrrez
2º	Adrián Álvaro García
3º	Eneko de Castro Cativiela

APADIS, tercero en el Torneo Autonómico de Fútbol Sala



▲ Los componentes del equipo, con el trofeo conseguido.

El equipo de APADIS (Asociación de Padres de Personas con Discapacidad Intelectual) terminó tercero en el torneo autonómico de fútbol sala, que sustituye a la Liga regular de la FEMADDI (Federación Madrileña de Deportes para Personas con Discapacidad Intelectual). Se ha disputado el fin de semana del 27 y 28 de marzo en el polideportivo Joaquín Blume de Torrejón de Ardoz. La Liga Autonómica de fútbol sala es la competición regular en la que más deportistas

participan de la FEMADDI. Durante esta temporada, debido a la situación sanitaria actual, se ha decidido suspender la Liga de fútbol sala y en su lugar organizar campeonatos autonómicos puntuales de un fin de semana, todo ello bajo estrictas medidas sanitarias. El equipo de APADIS, quinto en el anterior torneo, estaba formado por un total de ocho jugadores, a los que acompañaron dos técnicos, entrenador y delegado, después de una temporada marcada por la pandemia. ■

El Sanse se proclama campeón de su grupo en los "play offs" de ascenso a Segunda División

En la Unión Deportiva Sanse se está viviendo un año histórico, con hitos sin precedentes en los 50 años de vida del club. Como reza el lema del club desde principio de temporada: "Lo mejor está por llegar". La primera fase ha terminado y el Sanse se ha proclamado campeón del Subgrupo A del grupo V de la Segunda División B. Ahora viene lo más bonito, seis partidos para demostrar que este equipo aspira a todo. El Sanse, como líder del subgrupo, se enfrentará a doble vuelta a los tres primeros clasificados del Subgrupo B: Club Deportivo Badajoz, Extremadura Unión Deportiva y Club de Fútbol Talavera de la Reina. Tres equipos históricos de nuestro fútbol. Entre el cuatro de abril y el

nueve de mayo se disputarán dichos encuentros, que tendrán como premio tres plazas para la Fase de Ascenso a Segunda División. Los tres primeros clasificados de cada uno de los cinco grupos y el mejor cuarto lucharán por ascender a Segunda División en una semana en una sede única a dictaminar por la RFEF. En el primer partido, el pasado domingo 4 de abril, el Sanse se midió al Talavera de la Reina, y consiguió obtener la victoria en un partido muy disputado en el que los goles de Carlos Barreda y Arturo dieron la victoria a los de Marcos Jiménez. El Sanse se sitúa como segundo clasificado, con una ventaja de seis puntos con los puestos que dan acceso a la Fase de Ascenso a Segunda División. ■

Jorge Martín se estrena en Moto GP subiéndose al podio

Jorge Martín Almoguer, recién llegado a MotoGP, lideró la carrera el domingo durante 17 vueltas, después de firmar una tremenda 'pole' el sábado del pasado 3 de abril, y peleó el segundo puesto hasta el final a su compañero de equipo, Johann Zarco, aunque la balanza se terminase inclinando del lado del francés. Un desempeño espectacular para un novato que en dos fines de semana, y con poquísimos kilómetros sobre su Ducati, se ha codeado con los líderes de la categoría, superando a muchos de ellos. «Creo que he hecho una carrera y un fin de semana muy maduro, siempre trabajando solo e intentando crear mi forma de pilotar y hemos dado un gran paso adelante. Probé la moto por primera vez hace un mes o menos, y estar tercero en el podio, en mi tercera carrera en MotoGP, es algo único», afirmó el piloto de Sanse.

Siete días atrás los quince primeros del Gran Premio de Catar habían cruzado la meta separados por 16.422 segundos, la cuarta diferencia más pequeña entre los pilotos que suman puntos en una prueba. Esta vez lo hicieron en 8.928 segundos, casi la mitad que la semana anterior, y mucho menor que la diferencia registrada en la carrera disputada en este mismo escenario en 2019, que figuraba como la más ajustada de la historia (15.093 segundos de distancia). Pero es que el 'top diez' del primer domingo del año se había convertido en el segundo más cerrado de todos los tiempos, en 9.288 segundos, solo por detrás del de la carrera de Brno de 2018 (8.326). Esta vez los diez mejores quedaron separados por 5.365 segundos, que fue la carta de presentación de una temporada que se antoja apasionante y donde Jorge Martín dará batalla hasta el final por llegar a lo más alto. ■

La atleta de Sanse revalida el título del año pasado

Irene Bravo, campeona de España Sub16 de Pentatlón

El domingo 24 de marzo se celebró el Campeonato de España sub16 de pista cubierta, en Oviedo, donde la atleta Irene Bravo, del Club Atletismo SSReyesCMenorca, se llevó el oro en la prueba más completa, las combinadas, o pentatlón, porque consta de cinco pruebas. Realizó las siguientes marcas:

- ▶ 60mv: 9.15
- ▶ Altura: 1.42
- ▶ Peso: 11.39
- ▶ Longitud: 5.14
- ▶ 600m: 1:44.03

Lo que suma un total de 3.391 puntos, que la llevaron hasta la primera posi-



▲ La atleta, superando una valla.

ción consiguiendo revalidar su título de Campeona de España, nuevo logro que la reafirma como una de las grandes promesas del atletismo nacional. ■



VIVE EN LA MEJOR ZONA DE SAN SEBASTIÁN DE LOS REYES

Pisos y Áticos con cómodas terrazas • 2, 3 y 4 dormitorios
Próximo al metro Reyes Católicos • Eficiencia Energética



GIMNASIO EQUIPADO



PISCINA CON DEPURACIÓN SALINA



AEROTERMIA



SUELO RADIANTE REFRESCANTE



FACHADA VENTILADA





2 GARAJES



CALIFICACIÓN ENERGÉTICA

VISÍTANOS:

 OFICINA DE VENTAS
Paseo de Europa, 26, Planta 2, oficina 7. 28703.
San Sebastián de los Reyes

 Por videollamada
(Se atiende con cita previa)

CONTACTA CON NOSOTROS:

 **PREMIER**
www.premierinmobiliaria.es

682 456 935 • 91 456 09 97
www.viviendasensansebastianreyes.com

“Me queda en la memoria la confianza que he recibido durante estos 25 años”

Miguel Arranz, ex Juez de Paz de nuestra ciudad

Después de ejercer durante 25 años como Juez de Paz, con paciencia, cariño y ecuanimidad, Miguel Arranz ha demostrado su valor humano en el desempeño de este cargo durante todo este tiempo, para acercar el Ayuntamiento a los vecinos, ayudando a resolver todos sus problemas y trámites.

¿A qué se dedica un Juez de Paz?

Principalmente a mediar entre los vecinos, tratando de que lleguen a un acuerdo en sus deliberaciones o reclamaciones, evitando con ello un posterior pleito judicial. Somos los encargados del Registro Civil, que junto con la Secretaría, firmamos todos los documentos que se tramitan en los juzgados: nacimientos, matrimonios, defunciones, inscripciones marginales, expedientes de matrimonio, fes de vida y otras actuaciones judiciales.

¿Qué balance haría de estos 25 años como Juez de Paz en nuestra ciudad?

Completamente positivo y satisfactorio. Desde el primer día me puse a disposición de los vecinos, habiendo recibido multitud de agradecimientos por la labor realizada, no solo de los vecinos, sino de todas las instituciones locales. Me voy del Juzgado con la cabeza muy alta y el deber cumplido. También quiero significar la ayuda y colaboración recibida durante este tiempo por todos mis compañeros del juzgado, que realizan una grata labor en todos los aspectos.

¿Qué valores cree que han reconocido en usted para seguir en el cargo durante tanto tiempo?

El principal, mi seriedad; luego, sentido de la responsabilidad, integridad, así como mi trayectoria al conocer



▲ Miguel Arranz, en una imagen reciente.

ampliamente el funcionamiento de las Administraciones. Me considero una persona humilde, sencilla y nada presuntuosa, que es lo que da valor a las personas.

Sanse ha cambiado mucho durante los últimos 25 años. ¿Se ha notado también esto en los casos que le llegan para resolver?

Antes, cuando había menos población, se hacían más labores de conciliación, ahora las personas enseguida dicen: “te voy a denunciar o voy a consultar con un abogado”. Tienen que reconocer que hay muchos asuntos que se pueden solventar a través de una

solución amistosa y la buena disposición de las partes.

¿Cuál es la distinción de la que se siente más orgulloso?

Sin ninguna duda, el cariño y respeto que recibo con frecuencia de los vecinos. Hay personas que, cuando me saludan, me dicen: “Gracias por su atención o consejo que me prestó en su momento”. Con ello me siento completamente satisfecho.

Después de tantos años guardará en su memoria un gran número de anécdotas...

Siempre hay ocasiones, gestos y cosas curiosas e interesantes, pero lo que más me llena de satisfacción, y me queda en la memoria, es la confianza que he recibido durante todos estos años de todas las Corporaciones Municipales, que han confiado en mi persona para desempeñar el cargo, que ya he dejado. Asimismo, el afecto y cariño demostrado por todos mis superiores, Jueces y Secretarios de los Juzgados de Alcobendas y sus funcionarios. Soy el primer Juez de Paz de España que tiene concedida “la cruz al mérito policial con distintivo blanco”. Qué más

puedo pedir. Y durante estos años he celebrado unas 2.000 bodas, aproximadamente.

Usted ha dicho “uno no es de donde nace sino de donde padece” ¿Cuáles son sus sitios favoritos de Sanse?

Soy de un pueblo de Segovia y nunca perderé mis raíces. Como yo digo “soy segoviano puro”. Pero hay que tener en cuenta que llevo residiendo en Sanse desde hace 60 años, por ello llevaré siempre a esta ciudad en mi corazón toda la vida. Aquí me he criado y tengo muchos amigos. Me siento tranquilo y muy a gusto en cualquier sitio o lugar de Sanse. ■

Ya está abierto el plazo de admisión del alumnado en los centros públicos

Hasta el 23 de abril permanece abierto el plazo de presentación de solicitudes para el proceso ordinario de admisión del alumnado en centros sostenidos con fondos públicos para el primer ciclo de Educación Infantil (escuelas infantiles), segundo ciclo de Educación Infantil y Educación Primaria (colegios) y Educación Secundaria Obligatoria y Bachillerato (institutos), para el curso 2021-2022.



Se presentará una única instancia que se entregará con carácter general de forma telemática a través de la Secretaría Virtual de la Consejería de Educación y Juventud de la Comunidad de Madrid en la página web de admisión-educación o presencialmente, en caso de dificultad o imposibilidad técnica, en el centro elegido en 1ª opción. En esta misma página se podrá ampliar la información sobre la normativa que regula el proceso de escolarización e

igualmente en las páginas web de los centros escolares.

En la solicitud de admisión se autoriza, por defecto, a que la Comunidad de Madrid realice las consultas necesarias a las administraciones correspondientes en relación con la información disponible sobre las circunstancias alegadas en la solicitud. En el caso de que se deniegue la autorización, las familias deberán acompañar a la solicitud la documentación acreditativa necesaria para la

justificación de los criterios de baremación por los que se aspire a obtener puntuación. Para el apartado "Proximidad del domicilio familiar" tendrán que aportar el certificado de empadronamiento de la unidad familiar que deberá solicitarlo al Ayuntamiento en los siguientes enlaces:

- ▶ **Con certificado electrónico:**
<http://bit.ly/3vB0miT>
- ▶ **Sin certificado electrónico:**
<http://bit.ly/20Bulsf>

De forma presencial en el SAC (Servicio de Atención al Ciudadano), deberá solicitar cita previa en la web municipal para ser atendido en los siguientes centros:

- ▶ **El Caserón**, Plaza de la Constitución, 2. Mañanas de lunes a viernes de 8:30 a 14:30 h.
- ▶ **Los Arroyos**, Paseo de Guadalajara, 5. Mañanas, de lunes a viernes de 8:30 a 14:30 h
- ▶ **Centro Cívico Pepe Viyuela**, Av. Tenerife, 7. Mañanas, de lunes a viernes de 8:30 a 14:30 h

Guías de escuelas infantiles, colegios e institutos



Igualmente, y con el objetivo de que las familias tengan la mayor información posible de los centros escolares de nuestro municipio y facilitarles la decisión de elegir el centro educativo para el curso 2021-2022, El Ayuntamiento, en concreto la Delegación de Educación, pone a disposición de todas las familias las guías de escuelas infantiles, colegios e institutos. Estas guías se podrán consultar en la web municipal www.ssreyes.org.

org. ■

"Sigue el vídeo en Canal Norte con tu móvil"



Génesis de San Sebastián de los Reyes - 3ª parte

El Concejo de Madrid

En el Archivo de Villa de Madrid se conservan numerosos documentos sobre estos hechos, varios proceden de la Cancillería Real, otros del propio Concejo Madrileño contra la familia Arias, en uno de ellos incluso destierran a Juan Arias del reino de Castilla. Toda esta documentación está perfectamente recogida por Emilio Meneses, Archivero que fue de la Villa de Madrid, en una publicación del año 1967 titulada "Origen de San Sebastián de los Reyes y Torrejón de la Calzada". Tenemos la suerte de que en el libro de acuerdos del Concejo de la Villa de Madrid figura el acuerdo en que ésta villa concede vecindad a treinta y un vecinos de Alcobendas, El memorial que se instruyó para tomar el dicho acuerdo es el siguiente:

"En la villa de Madrid, a 23 días del mes de agosto de 1492 ante el honrado licenciado Juan de Valderrama, regidor en la villa y su tierra por el Rey y la Reina nuestros señores y en presencia de mi Antón Dávila, escribano público en la dicha villa y su tierra por sus Altezas, y en el Ayuntamiento de la dicha villa parecieron las personas siguientes":

- ▶ Diego Martín.....Pedro de las Eras
- ▶ Pedro Retamo Juan de la Mata
- ▶ Pedro Mendaño Juan de Pozuelo
- ▶ Alonso Carbonero Martín Bravo
- ▶ Diego de Gamarra Francisco de Pinto
- ▶ Benito de Cecilia Martín Rodríguez
- ▶ Juan Portazguero Martín de Talamanca
- ▶ Martín Fernández, el mozo Aparicio de San Agustín
- ▶ Miguel Molinero Diego de Borox
- ▶ Juan de Pedro García Gonzalo López
- ▶ Aparicio de Pascual García Pedro del Portillo
- ▶ Juan de Miguel Sanz Juan Monje
- ▶ Miguel de Alonso Díaz Pedro Bernabé
- ▶ Juan de Sancho López Alonso Gómez de Mari Sanz
- ▶ Alonso Gallego, el mozo uan de Pesadilla
- ▶ Francisco de Mari Marcos

Todos vecinos de la villa de Alcobendas y dijeron que daban y dieron vecindad para venir a tierra de esta villa, otorgándoles las cosas siguientes y dándoles franqueza que se ajusta, que estaban prestos a dar la vecindad por diez años en la seguridad que fuese justo. Tras acatar estas condiciones que les impone Madrid, los nuevos vecinos también solicitan a las autoridades solares para irse a vivir a San Sebastián de los Reyes porque es un lugar sano. Y también pidieron que les señalasen ejidos y una boyada para los bueyes de arar.

El día 29 de agosto les son señalados solares para que edifiquen sus nuevas viviendas. De ahí que Doro lanzó la hipótesis de que nuestros antepasados eligieran esta fecha como festiva en recuerdo y conmemoración de este hecho.

Tengamos en cuenta que esta fiesta que celebramos a finales de agosto es anterior a la que hoy dedicamos al Santísimo Cristo de los Remedios, 28 de agosto, y que se hacía el día 29, por la festividad de la Degollación de San Juan Bautista, según consta en algunos documentos.

Detrás de todos estos acontecimientos hay un personaje que será clave ante toda esta situación y es Pedro Rodríguez "el viejo"

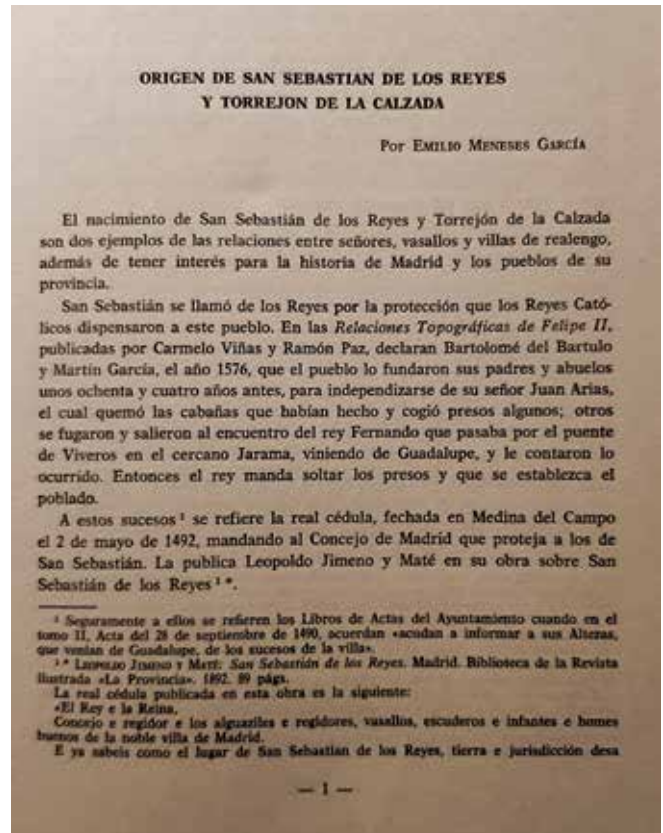

que no ceja de presentar las quejas de los nuevos vecinos tanto ante el concejo madrileño como en la cancillería real.

Algunos interrogantes

Nos tenemos que preguntar por este vacío que encontramos entre 1486 y 1492 por parte de la Corona, creo que es fácil de comprender, los Reyes están inmersos en la conquista del reino de Granada. Será a partir de éste año, 1492, en que los reyes toman "cartas" en el asunto y se dicta la real cédula de fundación de nuestra localidad.

Es muy posible que esta real cédula estuviese redactada mucho antes, pero duerme en la cancillería real hasta que los reyes la firman, según nos dice Laureano Montero que leyó la misma en el Archivo de Villa de Madrid se dato el 2 de mayo de 1492.

También tengo algo que discrepar sobre lo que nos relata Emilio Meneses en su obra sobre el origen de nuestra localidad, que ya he mencionado, pues nos dice que nuestros antepasados se encontraron en el puente de Viveros con el rey Fernando viniendo éste de Guadalupe. Todos los que hemos estudiado este momento histórico de la fundación de nuestra localidad coincidimos que efectivamente ese encuentro sólo fue con el rey Fernando, no como alguno ha dicho que con ambos reyes, pero no estoy de acuerdo con esa cita de que el rey venía de Guadalupe, para ello tan sólo hay que recurrir al ya mencionado trabajo de Antonio Rumeu de Armas sobre el "Itinerario de los Reyes Católicos", y no se encuentra ninguna fecha en que esté relacionado el itinerario de Guadalupe a Alcalá de Henares.

Aparte de esto comentado de la obra de Meneses me parece muy interesante el tenerla en cuenta cuando estudiemos este periodo de nuestra historia local.

La historia de la desavenencia con los Arias no termina aquí. ■

Presentación del libro “San Sebastián de los Reyes durante la Segunda República, la Guerra Civil y el primer franquismo (1931-1941)”

Presentación: Luis Pérez Lara, presidente de la Asociación Comisión de la Verdad de San Sebastián de los Reyes (ACVSSR).

Ponentes: Diego Blázquez Martín, director general de Memoria Democrática.
Roberto Fernández Suárez, autor del libro.

Carmen Carreras Béjar, secretaria de la ACVSSR: “Los protagonistas”. Vídeo de Canal Norte tv digital con intervenciones de familiares de las víctimas y alguna intervención en directo.

Cierre del acto: Narciso Romero Morro, alcalde de San Sebastián de los Reyes.

Jueves 6 de mayo a las 19:00 h. en el Teatro Adolfo Marsillach (TAM). Av. Baunatal, 18.

Entrada gratuita hasta completar aforo. ■



ANUNCIO INSTITUCIONAL

Impuesto sobre Vehículos de Tracción Mecánica (IVTM) y modificación de plazos de pago de distintos tributos municipales

Hasta el 30 de diciembre (inclusive), estarán puestos al cobro, en período voluntario, los recibos correspondientes al ejercicio 2021 del IVTM; asimismo y hasta la misma fecha, se podrán abonar los recibos de cobro periódico del Impuesto sobre Bienes Inmuebles, Impuesto sobre Actividades Económicas, Tasa por recogida de residuos sólidos urbanos, y Tasa por utilización privativa o aprovechamiento especial del dominio público local (ocupaciones permanentes –paso de carruajes-). Dichos recibos podrán hacerse efectivos en las sucursales de las Entidades colaboradoras que a continuación se citan, siempre que se aporte el aviso de pago enviado por el Ayuntamiento (en caso de no tener el aviso, podrá obtenerse en las oficinas de la Recaudación Municipal, sita en la Plaza de la Iglesia num. 7 de esta localidad, de 8,30 a 14,30 horas de Lunes a Viernes, y de 16,30 a 18,45 horas de Lunes a Jueves):

► **Entidades Colaboradoras:** Bankia, Banco de Santander, Ibercaja, Caixa Bank, Banco de Sabadell, Banco Bilbao Vizcaya Argentaria, Unicaja, Kutxabank, Novacaixa Galicia (Abanca) Caja Laboral Popular, Liberbank y Eurocaja Rural.

Asimismo podrá utilizarse la pasarela virtual de pagos insertada en la página web municipal (www.ssreyes.org). Esta pasarela sólo podrá ser utilizada por aquellos contribuyentes titulares de cuentas en las entidades Bankia, Banco de Santander, BBVA e IberCaja. Los clientes de Caixa Bank podrán realizar pagos a través del servicio de banca electrónica de tal entidad.

Los contribuyentes podrán hacer uso de la domiciliación bancaria, disfrutando de las bonificaciones previstas en las Ordenanzas Municipales.

Por otro lado, se ha procedido a modificar los periodos de pago de distintos tributos municipales. El inicio de tal periodo voluntario de pago se producirá en 2021 del siguiente modo:

- a.- Para el Impuesto sobre Vehículos de Tracción Mecánica, el inicio de periodo de pago voluntario será el 15 de marzo de 2021.
- b.- El periodo de pago voluntario para todos los demás tributos, excepto el citado en el apartado a) precedente se iniciará el día 1 de septiembre de 2021.

Además, se ofrece la posibilidad de que a petición expresa de los obligados al pago cursada por escrito hasta el día 15 de abril de 2021, el pago de los recibos citados en el apartado Primero anterior, se pueda realizar en modalidad de domiciliación bancaria, mediante tres pagos fraccionados. Igual fraccionamiento de cobros domiciliados se establecerá para aquellos ciudadanos que ya tuvieren instada esta modalidad de pago en tres fracciones con anterioridad a la fecha de esta resolución. La adhesión voluntaria a este sistema determinará la aplicación de bonificación del 2 por 100 del importe principal de los recibos. La adhesión a este sistema especial de fraccionamiento tendrá efectos en 2021 y sucesivos salvo desistimiento expreso posterior por el solicitante. ■

Los textos se deben dirigir, incluyendo nombre y apellidos, dirección completa, número de teléfono y localidad, a la dirección de correo electrónico: anuncioslaplaza@ssreyes.org

DEMANDA DE EMPLEO

Busca trabajo en limpieza, plancha, ayudante de comedores, limpieza de portales, panadería, guardería, etc. Sería, responsable, con experiencia. **Tel. 698 460 281**

Chica responsable busca trabajo externa, interna, limpieza, plancha, cuidado de niños y mayores, cocina. Experiencia. **Tel. 631 001 886**

Busca trabajo en cuidado de mayores y niños, limpieza, horario completo. **Tel. 693 267 875**

Chica busca trabajo por horas en tareas domésticas, mañana o tarde, limpieza, plancha o cuidado de niños. Maria. **Tel. 674 768 328**

Señorita busca trabajo. Cuidado de mayores. Limpieza casa y oficinas. Plancha. Disponibilidad inmediata. Por horas y externa. **Tel. 602 512 414**

Chica responsable busca trabajo en cuidado de mayores, niños, limpieza y otros. Disponibilidad inmediata interna o externa. **Tel. 602 587 297**

Mujer con experiencia y muy trabajadora se ofrece para limpiar casas por horas, limpieza fin de obra, limpieza media jornada, cuidado de mayores, etc. Mariana. **Tel. 643 437 952**

Señora busca trabajo, Cuidado de personas mayores, limpieza de casa, plancha, Disponibilidad inmediata. Por horas y externa. **Tel. 602 451 292**

Chica sería y responsable se ofrece para cuidar a personas mayores por horas para compañía y pasear. **Tel. 686 904 499**

Chica 32 años busca trabajo limpiando casas, pisos, chalet, colada, plancha, cristales y demás tareas. **Tel. 605 582 810**

Chica responsable y trabajadora busca empleo en cuidado de personas mayores y limpieza del hogar por horas, externa o interna. **Tel. 666 925 401**

Busca trabajo por horas 4 días a la semana, 5 horas diarias, horario de mañana. Experiencia y referencias. **Tel. 699 253 305**

Señora busca empleo en limpieza, plancha, cocina, casas, oficinas o residencia con experiencia y referencias al cuidado de persona mayor. Con curso de atención sociosanitaria, con experiencia demostrable y referencias. **Tel. 601 359 875**

Busca trabajo como cuidadora de personas mayores, con experiencia y referencias, con disponibilidad inmediata por las noches. **Tel. 642 489 299**

Busca trabajo con experiencia en limpieza, cuidado de personas mayores, niñeras, servicio doméstico, etc con referencias. **Tel. 654 075 129**

Se ofrece señora para confección en máquina textil, máquina fileteadora, plana y otras. Amplia experiencia en el sector textil. Disponibilidad inmediata. También se ofrece para el cuidado de personas mayores. **Tel. 697 286 407**

Camarero para terraza de verano. Más de 25 años de experiencia. **Tel. 722 714 085**

Chica responsable imparte clases particulares desde primaria a segundo de bachillerato. Todos los días de la semana, fines de semana y periodos vacacionales, 10 €/h. **Tel. 689 910 240**

Residente en la zona se ofrece para impartir clases particulares de lengua castellana e inglés con muy buenas referencias, capacidad de adaptación a los distintos niveles, amplios conocimientos de gramática en ambos idiomas, correcta redacción, riqueza en el vocabulario. Disponibilidad de lunes a domingos. 7€/h. **Tel. 696 107 989**

Da clases particulares de Java, JavaScript y PHP. Experiencia y precio económico. También clases online. **Tel. 608 292 958**

Aprueba y mejora tus notas. Profesora con mucha experiencia y buenos resultados. Económico. Desde Primaria hasta Bachillerato. Puedes conseguirlo. **Tel. 667 500 027 y 636 590 156.**

OFERTA DE EMPLEO

Gestoría en Madrid necesita administrativo/a con altos conocimientos de nóminas y tramitación de ERTES (programa sage despachos connected). **Tel. 636 661 550**

ALQUILER VIVIENDAS

Habitación con WiFi, nevera propia, persona sola o parejas, gastos incluidos 350 €. **Tel. 620 380 670**

Alquila una habitación para persona sola o matrimonio, cerca del monumento a los toros. No fumador. **Tel. 674 768 328**

Alquila apartamento en Benalmádena costa, cerca de todos los servicios. Céntrico, con piscina y todas las comodidades. **Tel. 680 678 661**

Alquila apartamento en Islantilla (Huelva) en 2ª línea de playa por semanas, quincenas y meses naturales. 1ª planta, completamente equipado, 2 dormitorios, 2 baños completos, salón-comedor, cocina con terraza con vistas a jardín y piscina, pistas deportivas y garaje privado con ascensor a vivienda. **Tel. 616 934 291**

VENTA VIVIENDAS

Vende piso 1 dormitorio, exterior, entreplanta, ventanas de climaital, ideal para inversores, patio. Amueblado. Puertas de roble. 125.000 €. **Tel. 662 303 548**

LOCALES Y NAVES

Alquila plaza de garaje en C/ Gloria Fuertes nº 12. Muy fácil acceso, vigilancia. 35 €/mes. **Tel. 677 534 687**

Alquila plaza de garaje en la C/ Gomera 12, frente a A3media. 80 €/mes. **Tel. 654 499 622**

Alquilan una o dos plazas de garaje en Blv. Picos de Europa, 21. Precio negociable. **Tel. 636 660 741**

VARIOS

Se regalan de 13 a 15 colecciones de documentales VHS. Llevándose todos se regala aparato VHS. **Tel. 665 978 342**

Regala somier de lamas con patas 80 cm. Ofrece revistas Icon de El País. Whatsapp. **Tel. 616 347 260**

Mercedes Benz 2.0 cdi clase C, noviembre 2010, 173.000 km., como nuevo, ITV 2011, único dueño, no fumador, 136cv, 8.900 €. **Tel. 652 604 326**

SERVICIO DE ATENCIÓN CIUDADANA

- Edificio El Caserón
Pza. de la Constitución, 1
T. 91 659 71 00
informacion@ssreyes.org
- Centro de Barrio Los Arroyos
Pº de Guadalajara, 5
T. 91 651 70 66
informacion@ssreyes.org
- Centro Sociocultural Club de Campo
Av. Federico Chueca s/n
T. 91 659 55 47
- Centro Cívico Pepe Viyuela
Av. Tenerife, 7
T. 91 659 71 13

ARCHIVO MUNICIPAL

Pza. de la Constitución, 1
T. 91 659 71 00. archivo@ssreyes.org

BIBLIOTECAS MUNICIPALES

- Biblioteca Marcos Ana
Pza. de Andrés Caballero, 2
T. 91 261 64 80 / 3
bibliocentral@ssreyes.org
- Biblioteca Plaza de la Iglesia
Pza. de la Iglesia, 4 T. 91 659 71 35
biblio-plazaiglesia@ssreyes.org
- Biblioteca Claudio Rodríguez
Av. Maximiliano Puerro del Tell,
s/n T. 91 659 05 72
biblio-claudiorodriguez@ssreyes.org

MEDIO AMBIENTE

- Centro tecnológico
Avda. Matapiñonera 38
T. 91 659 17 63
medioambiente@ssreyes.org
- Centro de Naturaleza 'Dehesa Boyal'.
Av. Navarrondán, s/n
T. 91 652 94 89. Fax 91 652 63 72
- Parques y Jardines'. Centro
tecnológico. Avd Matapiñonera,
38. T. 91 659 1764

LIMPIEZA VIARIA

- Recogidas de residuos y limpieza viaria.
Edificio El Caserón.
Plaza de la Constitución
Tel. 91 659 71 22
limpiezaviariayresiduosurbanos@
ssreyes.org

CONSUMO O.M.I.C

Pza. de la Constitución, 1
T. 91 653 74 29. omic@ssreyes.org

CULTURA

- Teatro Auditorio Adolfo Marsillach
Av. Baunatal, 18
T. 91 658 89 90
Taquilla 91 651 89 85
marsillach@redescena.net
- Universidad Popular José Hierro
Centro Pablo Iglesias
Av. Baunatal, 18
T. 91 658 89 90
cultura@ssreyes.org
- Museo Etnográfico 'El Caserón'
Edificio "El Caserón"
Pza. de la Constitución, 1
T. 91 625 88 52.
cultura@ssreyes.org

- Centro Sociocultural Club de Campo
Av. Federico Chueca s/n
T. 91 659 55 47
- Centro de Barrio Los Arroyos
Pº de Guadalajara, 5. T. 91 651 70 66

DEPORTES

- Complejo Deportivo Municipal
Dehesa Boyal
Av. Navarrondán, s/n
T. 91 659 29 23
- Centro Municipal Claudio Rodríguez
Av. Maximiliano Puerro del Tell,
s/n T. 91 654 09 00
- Centro Deportivo Municipal
Miguel Ángel Martín Perdiguero
Av. de La Sierra, 24. T. 91 651 93 61
- Servicio Municipal de Deportes
Av. Navarrondán, s/n
T. 91 663 66 11
deportes@ssreyes.org

DESARROLLO LOCAL

- Centro Municipal de Empresas
Av. Cerro del Águila, 9
T. 91 663 79 09 cme@ssreyes.org
bolsaempleo@ssreyes.org
- Centro de Formación
Ocupacional
C/ Ramón y Cajal, 5
T. 91 658 78 01
centrodeformacion@ssreyes.org

EDUCACIÓN

- Centro Sociocultural Pablo Iglesias
Av. Baunatal, 18
T. 91 658 89 90
educacion@ssreyes.org
- Escuela Infantil Municipal
'Las Cumbres'
Av. de Andalucía, s/n.
T. 91 651 86 68
trinidad.narajo@madrid.org
- Escuela Infantil Municipal
'La Locomotora'
Av. de Pontevedra, 2
T. 91 654 72 81
lalocomotora@ssreyes.org
- Escuela Infantil Municipal 'Sanserito'
c/ Emilia Pardo Bazán, 6
T. 91 268 52 80
escuelainfantil-2@hotmail.com
- Escuela Infantil de la CM 'El Faro'.
Av. Talavera de la Reina s/n
T. 91 659 34 47
carolina_arza@hotmail.com
- Escuela Infantil de la CM.
'La Comba'
Av. Aragón, 1. T. 91 658 68 46,
eei.lacomba.sansebastian@educa.
madrid.org
- Escuela Municipal de Música y Danza
Paseo de Guadalajara, 9
T. 91 651 97 47 escuelamusica@
ssreyes.org

EMPRESA MUNICIPAL DE SUELO Y VIVIENDA (EMSV)

C/ Acacias, 6, Local, B
T. 91 659 07 17. emsv@emsvssreyes.es

IGUALDAD

C/ Recreo, 2 T. 91 653 02 69/88
mujer@ssreyes.org

JUVENTUD E INFANCIA

- Centro Joven Sanse 'Daniel Rodríguez'
Av. Valencia, 3 T. 91 652 08 89
juventud@ssreyes.org
- Centro de Actividades para la Infancia
Av. de Baunatal, 9B T. 91 652 08 89.
infancia@ssreyes.org

OFICINA DE PROMOCIÓN, TURISMO Y FESTEJOS

Plaza de la Constitución,
edificio El Caserón, planta baja
T. 91 623 81 90 festejos@ssreyes.org

PARTICIPACIÓN CIUDADANA

- Centro Actúa
C/Dos de Mayo, 6 T. 91 659 39 41
pciudadana@ssreyes.org
- Centro Cívico Pepe Viyuela
Av. Tenerife, 7 T. 91 659 39 40

PERSONAS MAYORES

- Centro Municipal
de Personas Mayores
C/ Benasque, c/v C/ Canal de
Isabel II T. 91 653 97 06 / 91 659
35 20 infomayores@ssreyes.org

PROTECCIÓN CIUDADANA

- Policía Local
C/ Real, 97 T. 91 651 33 00
policia@ssreyes.org
- Depósito Municipal de Vehículos
T. 91 659 38 19
- Protección Civil
C/ Real, 97 T. 91 663 77 13
proteccioncivil@ssreyes.org

SALUD, SERVICIOS SOCIALES Y DISCAPACIDAD

- Centro Municipal de Servicios
C/ Federico García Lorca, s/n T. 91
654 08 22 Servicios sociales: Adm. T.
91 659 22 34 / 35 / 36 / 37 Salud: T.
91 654 08 22 Discapacidad: T. 91 654
08 22 observatoriodiscapacidad@
ssreyes.org

SERVICIOS ECONÓMICOS

Plaza de la Iglesia, 7 T. 91 659 71 00

UNIDAD DE MEDIOS AUDIOVISUALES CANAL NORTE TV

Av. Matapiñonera, s/n Tel. 91 652 75 23
canalnorte@canalnorte.org

GRUPOS POLÍTICOS

- Partido Socialista Obrero Español (PSOE)
T. 91 659 71 00 Ext. 21157
- Partido Popular (PP)
T. 91 659 71 00 Ext. 21270
- Ciudadanos
T. 91 659 71 00 Ext. 21299
- Izquierda Independiente
T. 91 659 71 00 Ext. 21202
- VOX
T. 91 659 71 00 Ext. 21044
- Más Madrid - IU - Equo,
T. 91 659 71 00 Ext 21213
- Podemos
T. 91 659 71 00 Ext. 21158

Aprovechate del

15% Dto.

en mobiliario de cocina

DEL 1 AL 31 DE MARZO

CÓDIGO NAGOREROBLES

ESTUDIO ALCOBENDAS

Av. del Dr. Severo Ochoa, 36, 28100 Alcobendas, Madrid - Teléfono: 914 90 07 74



MONUMENTUM

CLÍNICA DENTAL MONUMENTUM



Cuidamos de ti y de los tuyos.

91 211 66 59

Monumento de los Toros - Plaza de Andrés Caballero -
Calle Esperanza Abad 52, 28701 San Sebastián de los Reyes
www.monumentumdental.com  